

RZUT PARTERU skala 1:100

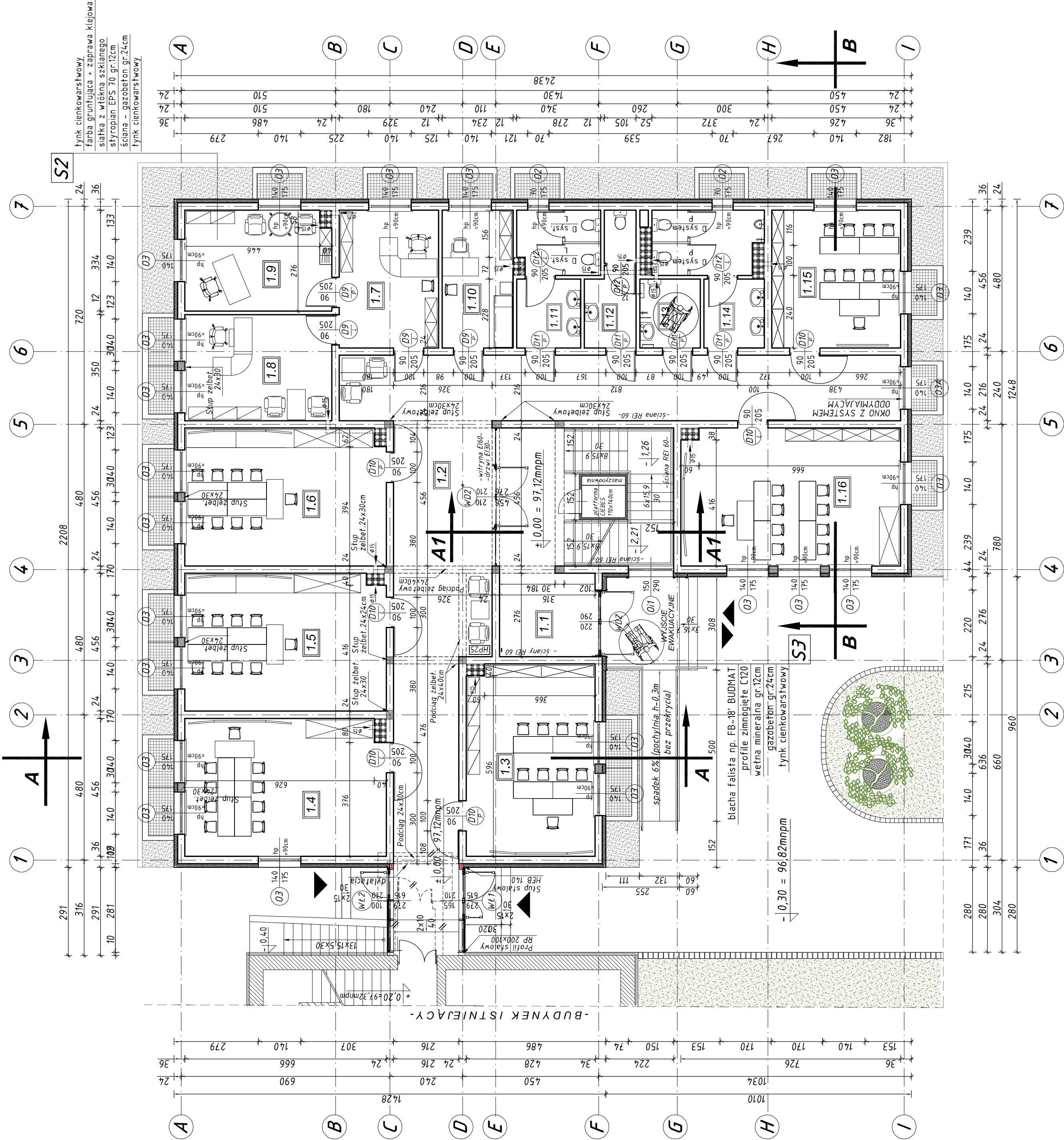

Rys. 1 RZUT KLATKI SCHODOWEJ skala 1:50

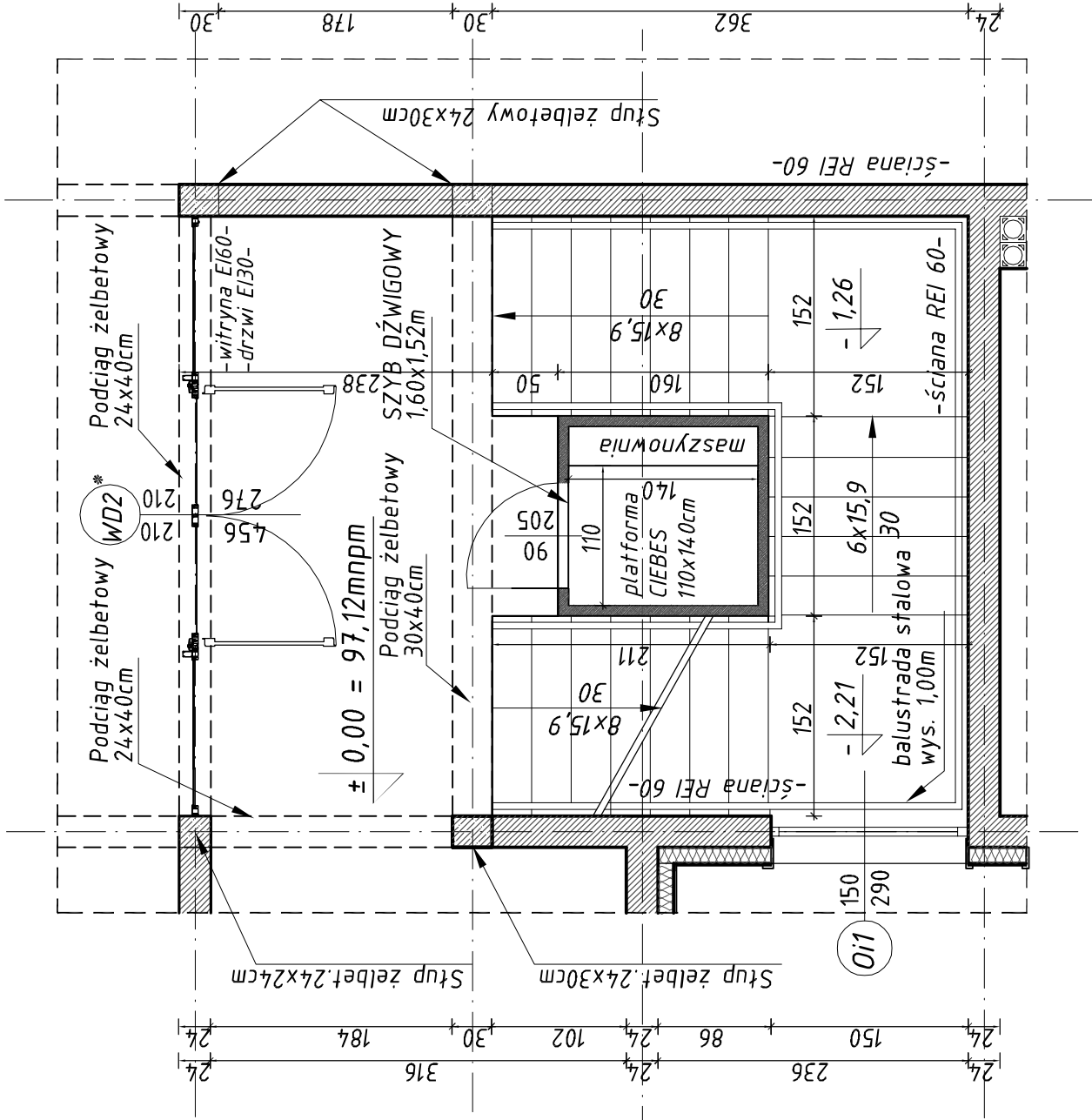

Rys.2 RZUT POMIESZCZEŃ SANITARNYCH
(układ powtarzalny parter i I piętro) skala 1:50

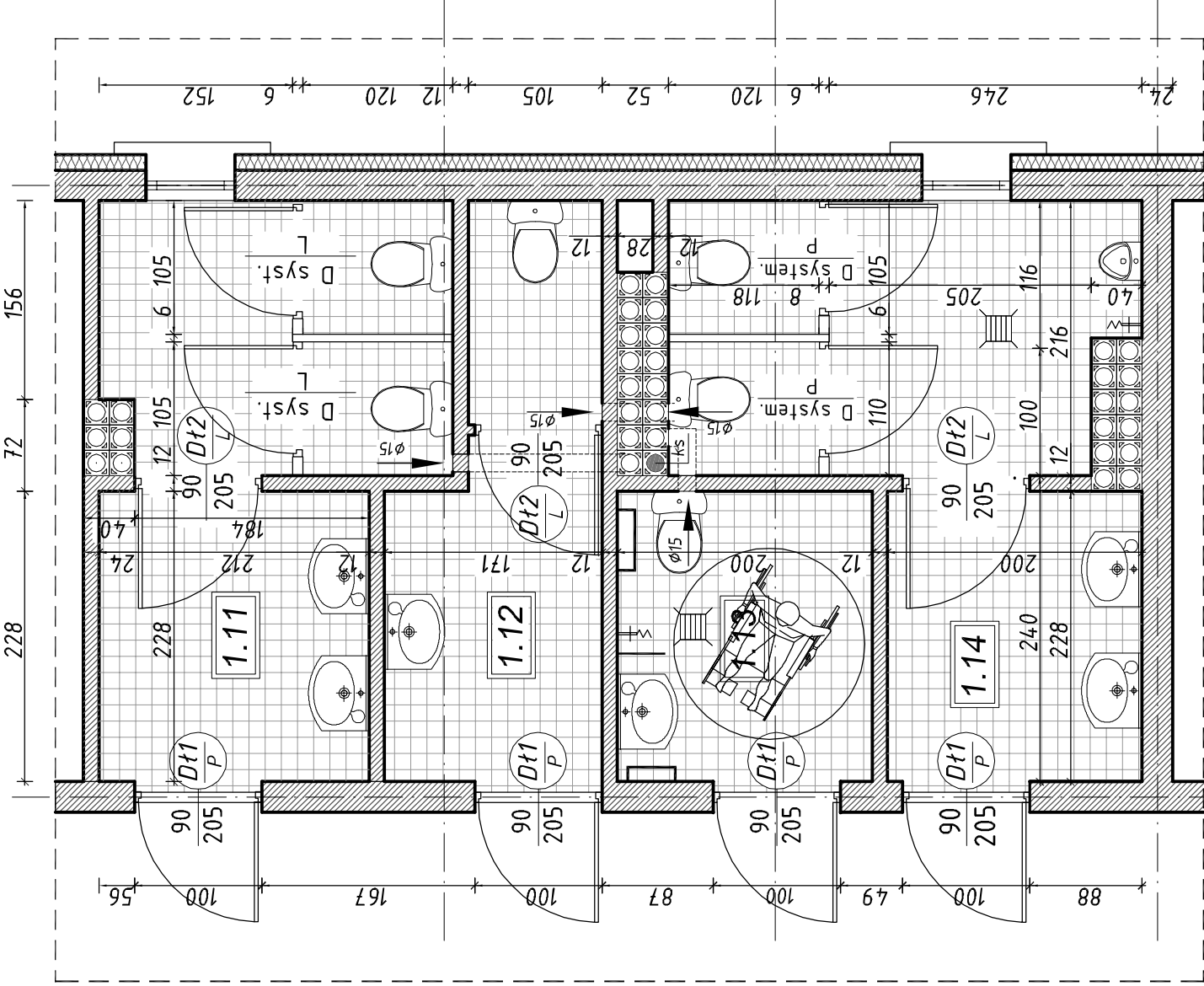

Zestawienie powierzchni				R Z U T P A R T E R U	
Nr pom	Nazwa pomieszczenia	pow. [m²]	min.wys. pom. [m]	posadzka	
1.1.	WIATROLAP / KLATKA SCHODOWA	37,25	3,00	gres	
1.2.	KOMUNIKACJA	85,00	3,00	gres	
1.3.	IZBA DYDAKTYCZNA	26,85	3,00	wykładzinowa	
1.4.	IZBA DYDAKTYCZNA dla 8 osób edukacyjno - zabawowa	30,00	3,00	wykładzinowa	
1.5.	IZBA DYDAKTYCZNA dla 8 osób edukacyjno - zabawowa	30,10	3,00	wykładzinowa	
1.6.	IZBA DYDAKTYCZNA dla 8 osób edukacyjno - zabawowa	30,10	3,00	wykładzinowa	
1.7.	SEKRETARIAT	15,00	3,00	wykładzinowa	
1.8.	GABINET DYREKTORA	17,00	3,00	wykładzinowa	
1.9.	GABINET WICEDYREKTORA	16,00	3,00	wykładzinowa	
1.10.	GABINET PIELEŃIARKI	10,66	3,00	gres	
1.11.	WC dla uczniów / dziewczęta	10,79	2,50	gres	
1.12.	WC / dla nauczycieli	6,29	2,50	gres	
1.13.	WC dla osób niepełnosprawnych	4,56	2,50	gres	
1.14.	WC dla uczniów / chłopcy	12,30	2,50	gres	
-	uzgodnienia pod względem sanitarno-higienicznym -				
1.15.	IZBA DYDAKTYCZNA dla 8 osób	19,40	3,00	wykładzinowa	
1.16.	IZBA DYDAKTYCZNA dla 8 osób	32,75	3,00	wykładzinowa	
POWIERZCHNIA UŻYTKOWA PARTERU				- 384,05 m²	

- uzgodnienia pod względem sanitarno-higienicznym -

- uzgodnienia pod względem zabezpieczeń przeciwpożarowych-



Władysław Szczęśliwski OMISC Sp. z o.o.

07-401 Czerwona
ul. Armii WP 21
07-401 Czerwona
NIP: 799 805 05 16
REGON: 140843007
KRS: 000081848

www.omisc.pl

Inwestor: Urząd Miasta Ostrołęki Pl. Gen. J. Bema 1 nr rys.: **PBA - 2**
07-410 Ostrołęka

Adres inwestycji: Działka oznaczona numerem ewidencyjnym 20375; Branża: **ARCHITEKTURA**
położona w Ostrołęce przy ulicy Traugutta 9

Temat: MODERNIZACJA I ROZBUDOWA SPECJALNEGO OŚRODKA SZKOLNO-WYCHOWAWCZEGO / R O Z B U D O W A

Nazwa rysunku: RZUT PARTERU - R O Z B U D O W A podpis:

Zespół projektowy: mgr inż. arch. Marek Peza; Wa-450/01
mgr inż. arch. Anna Rostkowska

Sprawdzający: mgr inż. arch. Zygmunt Ptochowski; 95/90/0s
Ostrołęka listopad 2009 rok skala 1:100 rew. 00